

CATÉGORIES-PROJETS FINALISTES

CATÉGORIE PROJETS RÉSIDENTIELS-RÉNOVATIONS

RÉSIDENCE DE L'ISLET

Métal Moro

VET Dessin

Atelier Pierre Thibault

EMS

Kamco Construction

Hélène Bélanger - André Chamberland



AGRANDISSEMENT DU SECTEUR COMMERCIALE ET SALON VIP B52-B53- AÉROPORTS DE MONTRÉAL (ADM)

Lainco

Lemay+CHA/Jodoin Lamarre Pratte, Architectes en consortium

SNC Lavalin

Cogela

Aéroports de Montréal



A ROOM WITH A VIEW

Architem Wolff Shapiro Kuskowski Architectes

NCK Consulting

Patrick St-Onge construction

Crédit photo: Drew Hadley



MONTREAL LOFT

Architem Wolff Shapiro Kuskowski Architectes

Indigo Construction

Crédit photo: Drew Hadley



HIGH HOUSE

Latéral conseil
Delordinaire
Alexandre Parent

Crédit photo: Olivier Blouin



CATÉGORIE PROJETS COMMERCIAUX

PARC AQUATIQUE INTÉRIEUR (BORA PARC)

Canam-bâtiments, une filiale de
Groupe Canam

Atelier 21
Tetrattech
Le groupe Calypso Valcartier

Crédit photo: Stéphane Groleau

**CENTRE DE SANTÉ ET UNITÉ DENTAIRE (GARNISON ST-JEAN)**

Acier Select

VET Dessin
Architecture 49
SNC Lavalin
Entreprise TEQ
Ministère de la Défense du Canada

**AGRANDISSEMENT DU SECTEUR COMMERCIALE ET SALON VIP B52-B53-AÉROPORTS DE MONTRÉAL (ADM)**

Lainco

Lemay+CHA /Jodoin Lamarre Pratte,
Architectes en consortium
SNC Lavalin
Cogela
Aéroports de Montréal

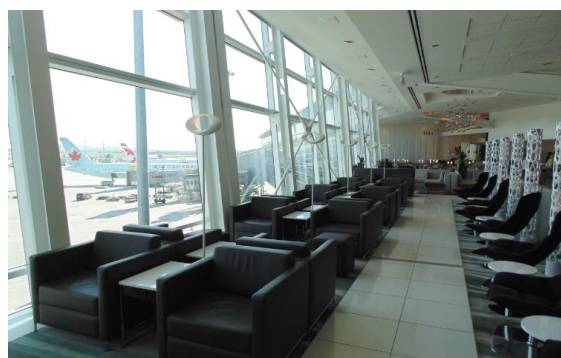

**CONDOS COMMERCIAUX
JOLIETTE**

VET Dessin
Lachance & Associés
Arbour Construction
Gestion Annie et Érik

**CATÉGORIE PROJETS INSTITUTIONNELS****HYDRO-QUÉBEC LORIMIER**

VET Dessin
Jodoin Lamarre Pratte Architectes
CIMA
UNIGERTEC
Hydro Québec

**HÔTEL DE VILLE ST-LAZARRE**

VET Dessin
Massicotte Dignard Taillefer Patenaude
Architectes
Les consultants SMi
Lavacon
Hôtel de ville St-Lazarre



COMPLEXE SPORTIF SAINT-LAURENT**Acier Select**

VET Dessin

Saucier et Perrotte Architectes + HCMA

SNC Lavalin

Unigertec

Arrondissement de Saint-Laurent

Crédit photo: Olivier Blouin**CATÉGORIE PROJETS JEUNES INGÉNIEURS - ARCHITECTES****PASSERELLE ET BELVÉDÈRE
AU PARC-NATURE DE LA
POINTE-AUX-PRAIRIES**

Groupe-conseil Structura

Ville de Montréal, Service des

grands parcs

Ramcor Construction

**CONDOS COMMERCIAUX
JOLIETTE**

VET Dessin

Lachance & Associés

Arbour Construction

Gestion Annie et Érik



**THÉÂTRE GILLES-
VIGNEAULT-SALLE DE
SPECTACLE DE
ST-JÉRÔME**

**Canam-bâtiments, une filiale
de Groupe Canam**
Atelier TAG / Jodoin Lamarre
Pratte architectes en consortium
SDK et associés
Structure JMD
Construction Demathieu et Bard
Diffusion en Scène



Crédit photo: Doug & Wolf

**PASSERELLE ISABEY-
DARNLEY**

Mometal Structures
Ville de Montréal
Les Entreprises Pera



CATÉGORIE PROJETS MONTAGE (INGÉNIOSITÉ-CONSTRUCTIBILITÉ)

ESPACE C2 - HÔTEL REINE ELIZABETH

Aciers Fax
VET Dessin
Sid Lee Architecture
SDK et associés
Pomerleau
Queen Elizabeth Hotel LP

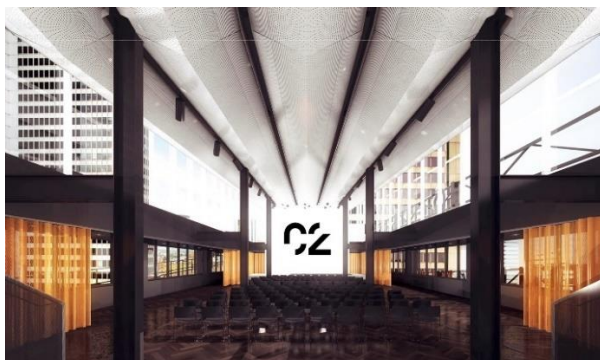

**TRAVAUX DE MISES AUX NORMES
DU STADE OLYMPIQUE DE
MONTRÉAL - CONCEPTION DES
BASES DE GRUES NOS. 1 ET 2**

Sofab
WSP Canada
Pomerleau
Régie des Installations olympiques
(RIO)



**PONT ANGUS L. MACDONALD,
NOUVELLE-ÉCOSSE**

Cherubini Metal Works

Les dessins de structure Tenca

COWI

American Bridge Canada

Halifax Harbour Bridges



HIGH HOUSE

Latéral conseil

Delordinaire

Alexandre Parent

Crédit photo: Olivier Blouin



FUNAMBOULE

Latéral conseil

Architecturama

Infravert

SDC du Village

Crédit photo: James Brittain

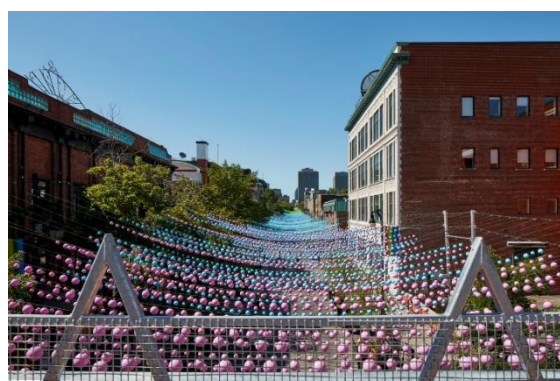

NOUVEAUX KIOSQUES AU LACS AUX CASTORS

Atelier Urban Face
CPF Groupe Conseil
Construction Hubert Blanchette
Ville de Montréal - direction des grands
parcs et du verdissement



CHUM PASSERELLE, MONTRÉAL

CannonDesign + NEUF architecte(e)s
Pasquin St-Jean et associés
Construction Santé Montréal
Collectif Santé Montréal

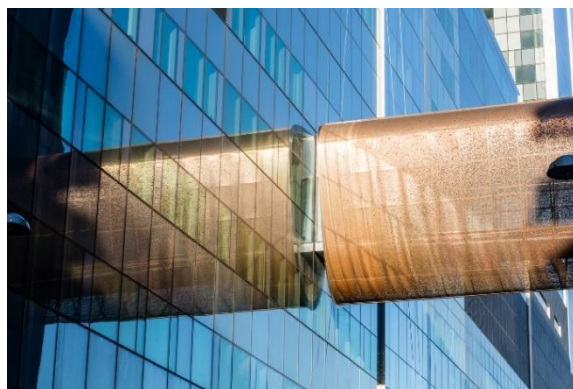

SETON RECREATION FACILITY, CALGARY

Quirion Métal

Structures de Beauce
Service Technique Asimut
Gibbs Gage Architects
Read Jones Christoffersen
Bird Construction
The City of Calgary



CATÉGORIE PROJETS ESCALIERS -PASSERELLES ARCHITECTURALES

PASSERELLE ET BELVÉDÈRE AU PARC-NATURE DE LA POINTE-AUX-PRAIRIES

Groupe-conseil Structura
Ville de Montréal, Service des grands
parcs
Ramcor Construction



PASSERELLE UNIVERSITÉ DE MONTRÉAL

Structures XL

VET Dessin
Menkès Shoener Dagenais
LeTourneux Architectes | Lemay |
NFOE Architectes en consortium
SDK & associé
Alta Construction
Université de Montréal



BROWNS HEAD OFFICE AND NATIONAL DISTRIBUTION CENTER

Architem Wolff Shapiro Kuskowski
Architectes
D.L. Turner Consultants
Reliance
Mandevco Properties

Crédit photo: Drew Hadley

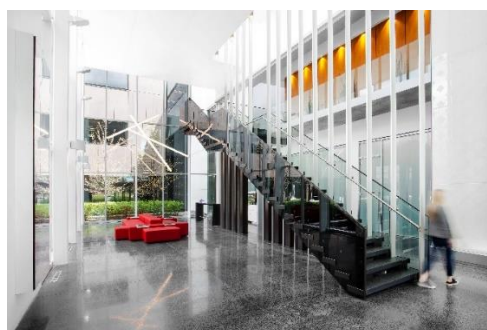

FUNAMBOULE

Latéral conseil
Architecturama
Infravert
SDC du Village

Crédit photo: James Brittain

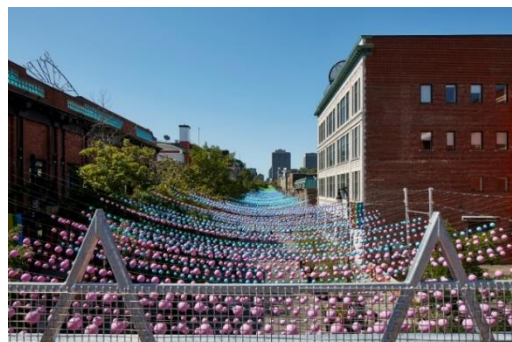

CHUM PASSERELLE, MONTRÉAL

CannonDesign + NEUF architecte(e)s
Pasquin St-Jean et associés
Construction Santé Montréal
Collectif Santé Montréal



PASSERELLE ISABEY-DARNLEY

Mometal Structure
Ville de Montréal
Les Entreprises Pera



ÉCHANGEUR DES AUTOROUTES FÉLIX-LECLERC (A-40)

ET LAURENTIENNE (A-73)

Canam-ponts, une filiale de Groupe Canam

TecFab International, une filiale de Groupe Canam

Les dessins de structure Tenca
Consortium BPR – EXP
Consortium WSP Canada / CIMA + EBC
Ministère des Transports, de la Mobilité et de l'Électrification des transports



RÉAMÈNAGEMENT DE L'ÉCHANGEUR DORVAL

Canam-ponts, une filiale de Groupe Canam

Ministère des Transports, de la Mobilité durable et de l'Électrification des transports
Groupe TNT



PONT FERROVIAIRE CP ENTRE LES AVENUES DUROCHER ET OUTREMONT

Central Welding & Iron Works

Genifab Consultants
Les Consultants SMi
Roxboro Excavation
Ville de Montréal (Grands Projets)

Crédit photo: Peter Soland



CATÉGORIE PROJETS ŒUVRES EN ACIER- SCULPTURES

"INUKSHUK" PARC DE LA JACQUES-CARTIER

VET Dessin
SNC Lavalin
Parc Jacques-Cartier



SETTING THE STAGE FOR ART

Architem Wolff Shapiro Kuskowski
Architectes
Montreal Museum of Fine Arts

Crédit photo: Drew Hadley



TRANSLATION - GARE-JEAN-TALON

Latéral conseil
Atomic3
Louis-Xavier Gagnon Lebrun
Arrondissement Villeray-Saint-Michel-Parc-Extension

Crédit photo: Martine Doyon



MOSAÏCANADA 150

SNC Lavalin
Mosaïcultures Internationales de Montréal

Crédit photo: Danielle



BROOKLYN MARINE TRANSFER STATION

Genifab Consultants
 Greeley and Hansen
 Burns Engineering
 Prismatic Development Corporation
 New York City Department of Sanitation

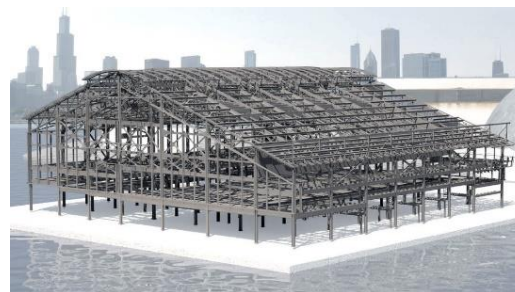

CORNELL NYCTECH CAMPUS FIRST ACADEMY BUILDING

Les Constructions Beauce-Atlas
 Les dessins de structure Tenca
 Genifab Consultants
 Morphosis
 ARUP
 Barr And Barr
 Cornell Tech / Forest City Ratner Companies



SOUTHERN NEW HAMPSHIRE UNIVERSITY ATHLETIC COMPLEX

Sturo Métal
 VET Dessin
 Cannon Design
 Consigli Construction
 Southern New Hampshire University



ALT HOTEL
Quirion Métal

VET Dessin
 Lemay Michaud Architectes
 WSP Canada
 Marco Services
 Groupe Germ



RÉNOVATION ET AGRANDISSEMENT DU MUSÉE DES SCIENCES ET DE LA TECHNOLOGIE DU CANADA

Lainco

NORR

Pomerleau

Ingenium-Canada's Museums of Science
and Innovation



SCITUATE MIDDLE SCHOOL

Sturo Métal

VET Dessin

Dore and Whittier Architects

Engineers Design Group

Agostini Bacon Construction

Town of Scituate



CATÉGORIE PROJETS HORS-QUÉBEC PONTS

TEMPORARY BRIDGE FOR THE LOWER CHURCHILL (MUSKRAT FALLS) PROJECT

**Canam-ponts, une filiale de Groupe
Canam**

Norda Stelo / Roche

Admax / Steltec Steel Detailing

Barnard and Pennecon

Nalcor Energy



REPLACEMENT DU PONT BURGOYNE, ON

STRUCTURE # 081220

**Canam-ponts, une filiale de Groupe
Canam**

Les dessins de structure Tenca

Dtah

Parsons

Pomerleau

Niagara Region Public Works



**PONT ANGUS L. MACDONALD,
NOUVELLE-ÉCOSSE**

Cherubini Metal Works

Les dessins de structure Tenca

COWI

American Bridge Canada

Halifax Harbour Bridges



CATÉGORIE PROJETS COUP DE CŒUR JURY BÂTIMENTS

RÉSIDENCE DE L'ISLET

Métal Moro

VET Dessin

Atelier Pierre Thibault

EMS

Kamco Construction

Hélène Bélanger - André

Chamberland



**THÉÂTRE GILLES-VIGNEAULT-
SALLE DE SPECTACLE DE ST-
JÉRÔME**

**Canam-bâtiments, une filiale de
Groupe Canam**

Atelier TAG / Jodoin Lamarre Pratte
architectes en consortium

SDK et associés

Structure JMD

Construction Demathieu et Bard

Diffusion en Scène



Crédit photo: Doug & Wolf

**RÉNOVATION ET
AGRANDISSEMENT DU MUSÉE
DES SCIENCES ET DE LA
TECHNOLOGIE DU CANADA**

Lainco

NORR

Pomerleau

Ingenium-Canada's Museums of
Science and Innovation



NOUVEAUX KIOSQUES AU LACS AUX CASTORS

Atelier Urban Face
CPF Groupe Conseil
Construction Hubert Blanchette
Ville de Montréal - direction des
grands parcs et du verdissement



COMPLEXE SPORTIF SAINT- LAURENT

Acier Select
Saucier et Perrotte Architectes +
HCMA
SNC Lavalin
VET Dessin
Unigertec
Arrondissement de Saint-Laurent



Crédit photo: Olivier Blouin

CATÉGORIE PROJETS COUP DE CŒUR JURY PONTS

ÉCHANGEUR DES AUTOROUTES FÉLIX- LECLERC (A-40) ET LAURENTIENNE (A-73)

**Canam-ponts, une filiale de Groupe
Canam**
**TecFab International, une filiale de Groupe
Canam**
Consortium BPR – EXP
Consortium WSP Canada / CIMA +
Les dessins de structure Tenca
EBC
Ministère des Transports, de la Mobilité et de
l'Électrification des transports



**PONT FERROVIAIRE CP ENTRE LES
AVENUES DUROCHER ET OUTREMONT**

Central Welding & Iron Works

Genifab Consultant

Les Consultants SMi

Roxboro Excavation

Ville de Montréal (Grands Projets)

Crédit photo: Peter Soland



**REPLACEMENT DU PONT BURGOYNE,
ON, STRUCTURE # 081220**

**Canam-ponts, une filiale de Groupe
Canam**

Les dessins de structure Tenca

Parsons

Pomerleau

Niagara Region Public Works



Prix d'excellence 2017-Région Québec